VOM SPEZIALISTEN FÜR MOBILE AGRARSOFTWARE

MULTIRIND MOBIL

MultiRind Mobil für Pocket PC oder Smartphones ist ein vollwertiger Kuhplaner für die Westentasche.

Neben den Stamm- und Laktationsdaten sind auch umfassende Arbeitspläne und ein Medikamentenbuch enthalten.

Neue Medikamente können direkt am Tier angelegt werden. Das spart Zeit und vermeidet Fehler bei der Dokumentation.

Wiegungen können ebenso vor Ort erfasst werden, wie die verschiedenen HIT Meldungen.

Besonders komfortabel ist die Erfassung der laufenden Laktationsdaten. Eine neue Belegung oder Kalbung ist mit wenigen Eingaben im Stall dokumentiert. Ohrmarkenserien erleichtern die Eingabe.

MultiRind Mobil ist eine empfehlenswerte und ausgereifte Ergänzung von MultiRind.

	MULTIRIND MILCH	MULTIRIND MAST
Grafischer Brunstkalender	•	
Bestandsregister	•	•
Laktationsdaten	•	•
Behandlungsbuch	•	•
Schlacht- und Gesundheitsdaten aus HIT	•	•
Erstanlage aus HIT	•	•
Erstanlage aus LKV	•	
MLP Daten Import	•	
Arbeitspläne	•	
E-Besamungsschein	•	
Auswertungen Milch	•	
Lieferschein & Rechnung	•	•
Bestandsregister nach Bundesland	•	•
Vollkostenrechnung Mast	•	•
HIT Meldungen	•	•
Mobile Version optional	•	•

HELM
Adam-Herdt-Straße 23 · D-68526 Ladenburg
Telefon 0 62 03 92 880 · Fax 0 62 03 170 44
Email info@helm-software.de
www.helm-software.de

www.kauffmaus.com 10-1942

MULTIRIND

DAS MULTITALENT FÜR MILCHERZEUGER, MUTTERKUHHALTER UND RINDERMÄSTER

- 1000-fach bewährte Herdenführung
- Automatische Erstanlage
- Integrierte HIT Meldung
- Mobile Pocket Version

www.helm-software.de

HELM

MULTIRIND

EIN HERDENMANAGER DER EINFACH FUNKTIONIERT.

ERSTANLAGE LEICHT GEMACHT

Es kann so einfach sein. Bereits wenige Minuten nach der Installation können Sie mit MultiRind arbeiten. Ihren Tierbestand holt das Programm dazu direkt aus der HIT Datenbank. Einen Mausklick später und die MLP Daten sind importiert. Jetzt können Sie bereits Arbeitspläne erstellen oder die Leistung Ihrer Herde nach vielen Kriterien auswerten und vergleichen. Bei MultiRind hat die Benutzerfreundlichkeit noch höchste Priorität.

ALLE TIERE IM ÜBERBLICK

Das Bestandsregister von MultiRind ist besonders übersichtlich aufgebaut. Die Tiere können nach nahezu beliebigen Kriterien gefiltert und angezeigt werden. Eine Tagesübersicht informiert bereits beim Programmstart was heute ansteht. Produktionsübersicht und Zellzahlreport zeigen Problemtiere und Herdenstatus. Die laufenden Eingaben gehen schnell von der Hand und können meist zeitsparend über Sammelbuchungen erledigt werden. Ohrmarkenserien und andere Eingabehilfen bieten eine wertvolle Unterstützung gerade bei großen Tierbeständen.

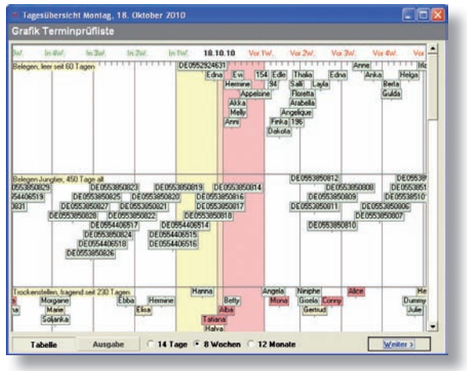

VORSCHRIFTEN ERFÜLLT

Mit den bundeslandbezogenen Bestandsregistern, der HIT Meldung und einem praxisgerechten Medikamenten- und Behandlungsbuch, erfüllt MultiRind die Dokumentations- und Meldevorschriften in der Rinderhaltung. Alle Eingaben können auch mit der mobilen Version für Pocket PC erledigt werden. Die elektronische Besamungsmeldung ist in Baden-Württemberg amtlich zertifiziert.

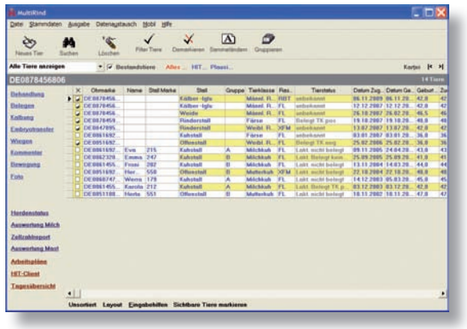

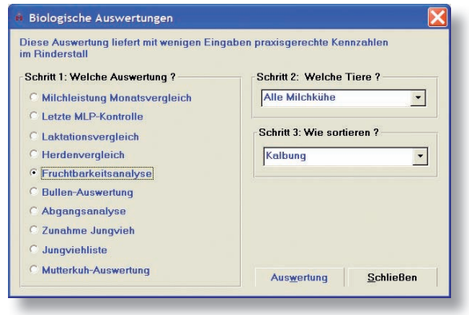

PRAXISGERECHTE AUSWERTUNGEN

Die MultiRind Auswertungen zeigen den Erfolg im Stall zu jeder Zeit. Ob Fruchtbarkeitsanalyse, Leistungsvergleich oder die Auswertung für Jungvieh, Mast oder Mutterkühe. Alle Ergebnisse sind darauf ausgerichtet, Schwachstellen frühzeitig zu erkennen sowie Leistungsreserven zu mobilisieren. Und dies in einfacher, nachvollziehbarer und praxisgerechter Form.

KOMFORTABLE HIT MELDUNGEN

Die HIT Schnittstelle von MultiRind wurde im Laufe der Zeit immer mehr verfeinert. Neben den allgemeinen Meldungen vergleicht das Programm den Tierbestand, ergänzt automatisch fehlende Mutter-Ohrmarken, importiert die Schlachtdaten und erinnert daran, Meldungen rechtzeitig abzusetzen. Nach einmaliger Eingabe der Zugangsdaten erledigt MultiRind den Austausch mit HIT durch einen Mausklick.

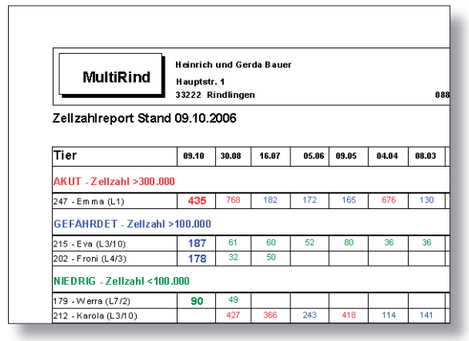

MultiRind

Heinrich und Gerda Bauer
Hauptstr. 1
33222 Rindlingen

Zellzahlreport Stand 09.10.2006

Tier	09.10	30.08	16.07	05.06	09.05	04.04	08.03
AKUT - Zellzahl >300.000							
247 - Emma (L1)	435	768	182	172	165	676	130
GEFÄHRDET - Zellzahl >100.000							
215 - Eva (L3/10)	187	61	60	52	80	36	36
202 - Froni (L4/3)	178	32	50				
NIEDRIG - Zellzahl <100.000							
179 - Werra (L7/2)	90	49					
212 - Karola (L3/10)		427	366	243	418	114	141